Dane aktualne na dzień: 16-10-2026 14:01

Link do produktu: https://magtom.pl/magnes-neodymowy-plytkowy-mpl-60x15x10-n38-p-198.html

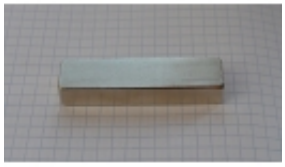

Magnes neodymowy płytkowy MPŁ 60x15x10 [N38]

Cena brutto	**39,00 zł**
Cena netto	**31,71 zł**
Dostępność	**Dostępny**
Numer katalogowy	**601510**

Opis produktu

MPŁ - magnes płytkowy prostokątny 60x15x10 - magnes neodymowy **NdFeB**

Produkt: MPŁ - magnes płytkowy - magnes neodymowy **NdFeB**
Powłoka: nikiel+miedź+nikiel
Tolerancja: ±0.01mm x ±0.01mm
Max. temperatura pracy: (80°C)
Rozmiar podany w mm.
Zastosowanie : magnetyzer, elektrownia wiatrowa
Kierunek magnesowania: wzdłuż wymiaru 10 mm (Osiowy)

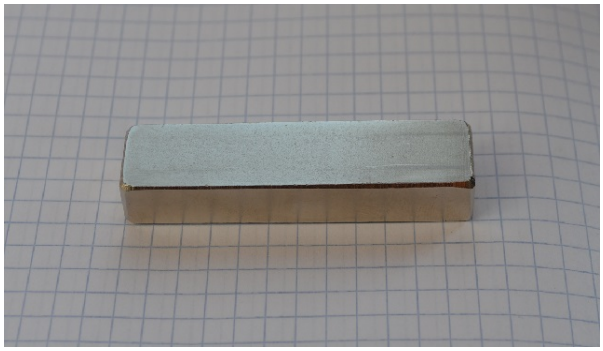

Siła - 225,5 N
Udźwig maksymalny* (moc) - 23 kg

Waga - 32g

* Udźwig maksymalny mierzony jest w warunkach laboratoryjnych, na gładkiej min. 10mm blasze stalowej z zerową szczeliną.

Więcej informacji i ciekawostek o mocy i sile magnesów neodymowych w zakładce MAGNESY BLOG - udźwig maksymalny.